

EKOSISTEM PENDIDIKAN TINGGI INKLUSIF DAN INOVATIF

ERA DIGITALISASI MENUJU INDONESIA EMAS 2045

Prof. Dr. Wahidin, M.Pd

Dosen Program Doktor Pascasarjana Universitas Siliwangi

URGENSI TRANSFORMASI NASIONAL

31%

APK Saat Ini



60%

Target Indonesia Emas 2045

Lompatan partisipasi pendidikan tinggi sebesar 29% diperlukan untuk keluar dari *Middle Income Trap* dan mewujudkan SDM unggul berbasis pengetahuan.

BAGIAN I: REDEFINISI INKLUSIVITAS

Melampaui Akses Fisik menuju Kesetaraan Digital

TRANSFORMASI PARADIGMA PENDIDIKAN

 Connectivity Network

Akses Fisik → Akses Digital

Inklusivitas era baru bukan sekadar kursi roda atau lift, melainkan **Kesetaraan Intelektual** melalui akses data tanpa batas.

- ✓ Demokratisasi Pengetahuan Global
- ✓ Penghapusan Sekat Geografis (3T)
- ✓ Konektivitas sebagai Hak Dasar

AKAR MASALAH: JURANG DIGITAL

Ketimpangan Wilayah 3T

Mahasiswa di Papua atau pedalaman Kalimantan menghadapi hambatan sinyal masif. Marginalisasi informasi berujung pada marginalisasi intelektual.

Reproduksi Kesenjangan

Tanpa intervensi, pendidikan tinggi hanya menjadi alat "reproduksi kelas". Mahasiswa kaya akses digital semakin cerdas, yang miskin semakin tertinggal.



TIGA PILAR INKLUSIVITAS DIGITAL



Akses

Penyediaan infrastruktur 5G dan tarif pendidikan khusus mahasiswa di pelosok.



Literasi

Kemampuan menggunakan AI secara etis dan kolaborasi dalam ekosistem cloud.



Konten

Platform LMS ramah disabilitas (Screen reader & closed captioning).

MODEL HYBRID-FLEXIBLE (HYFLEX)

Inovasi strategis untuk mendongkrak APK nasional tanpa menambah beban fisik kampus secara berlebihan.

Manfaat Utama:

- Efisiensi biaya hidup mahasiswa (akomodasi/transportasi).
- Pilihan belajar sinkron & asinkron.
- Daya tampung kampus tanpa batas fisik.



BERBAGI SUMBER DAYA (RESOURCE SHARING)

Kekayaan intelektual tidak boleh ditimbun. Kampus besar di Jawa harus berbagi aset digital dengan kampus di daerah.

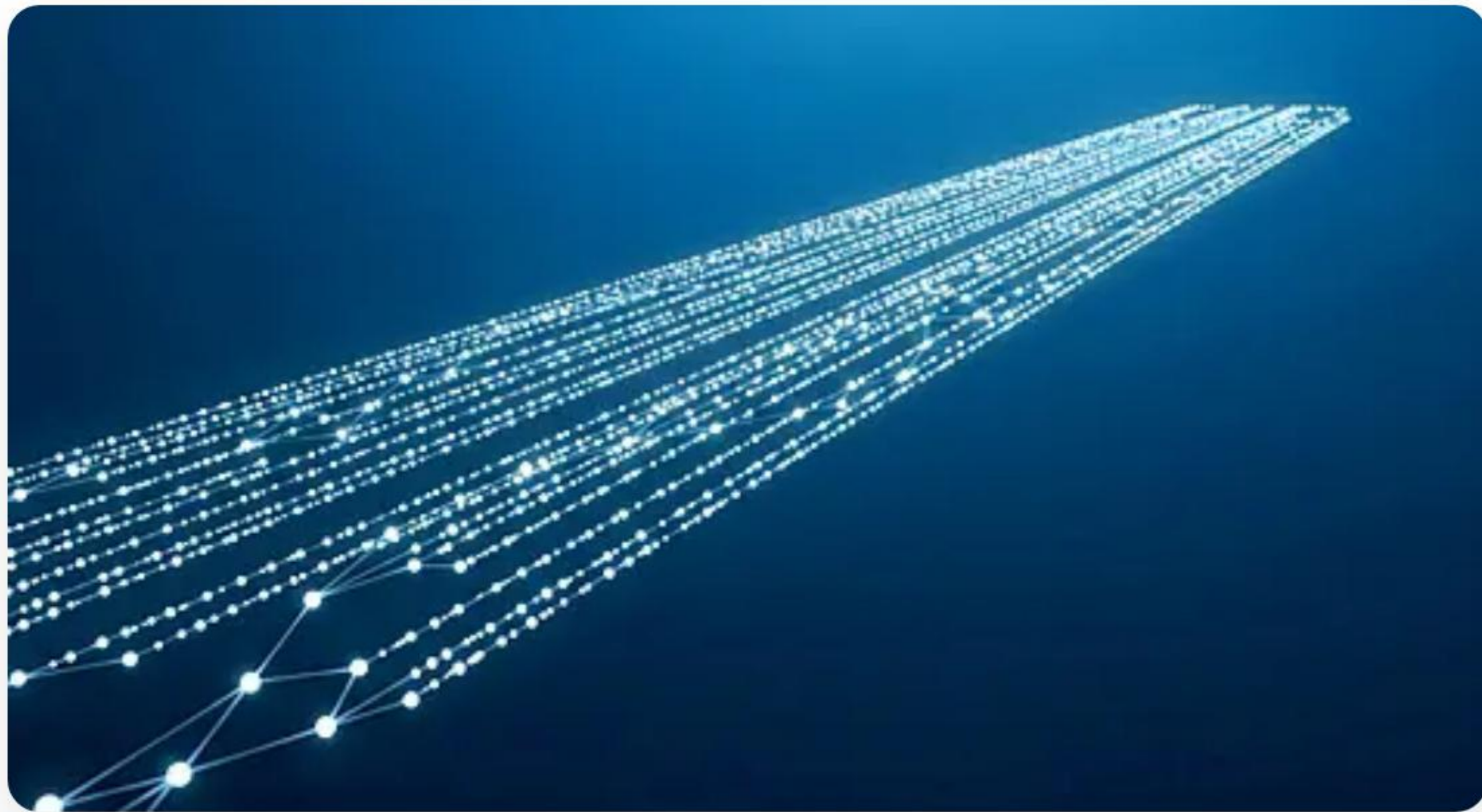

Aset Digital	Mekanisme Kolaborasi
Perpustakaan Digital	Akses Database Jurnal Global bersama
Laboratorium Virtual	Praktikum Jarak Jauh Berbasis Simulasi
Kuliah Umum	Streaming Sinkron antar Perguruan Tinggi
Materi LMS	Open Educational Resources (OER)

BAGIAN II: KURIKULUM ADAPTIF

Berbasis Artificial Intelligence dan Big Data

AKAR MASALAH: MISMATCH LULUSAN

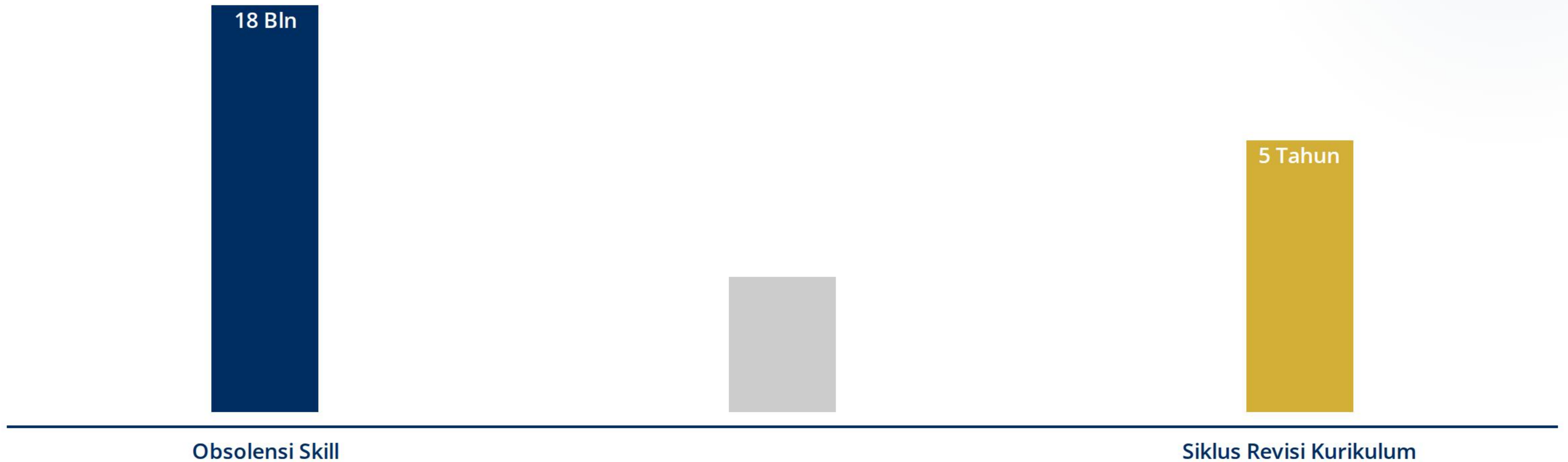

Hambatan Struktural: Kecepatan industri melampaui birokrasi akademik. Lulusan diproduksi dengan skill yang sudah usang.

AI SEBAGAI NAVIGATOR KURIKULUM

Analisis Real-Time

AI memantau ribuan lowongan kerja global secara *real-time* untuk memberikan rekomendasi pembaruan mata kuliah.

"Kita mempelajari apa yang dibutuhkan masa depan, bukan apa yang relevan sepuluh tahun lalu."



PERSONALIZED LEARNING PATH



Jalur Mandiri

Algoritma mendeteksi kekuatan unik setiap mahasiswa.



Rekomendasi Modul

Saran mata kuliah lintas disiplin berbasis minat karir.



Bakat Spesifik

Tidak memaksa "ikan untuk memanjat pohon".

MICRO-CREDENTIALS & BLOCKCHAIN

Sertifikasi Industri

Integrasi sertifikasi global (Google, Microsoft) ke dalam SKS. Mahasiswa lulus dengan ijazah dan *industrial skill*.

Ijazah Blockchain

Pencatatan kompetensi melalui Blockchain untuk menjamin transparansi dan mencegah pemalsuan dokumen akademik.



BAGIAN III: AGILE GOVERNANCE

Tata Kelola Lincah Berbasis Digital

MASALAH: BIROKRASI OBSESIF

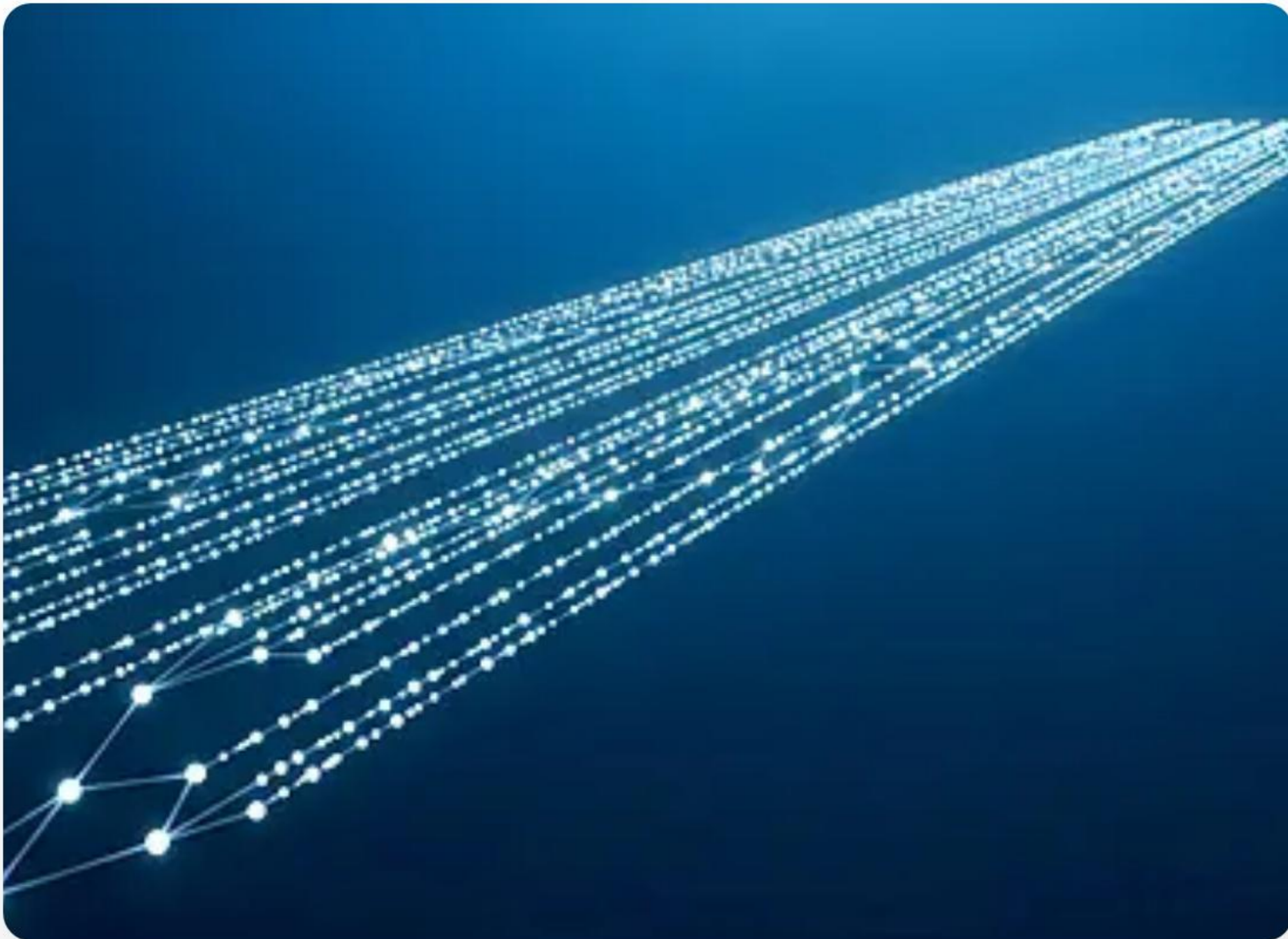

⚠ Administrative Burden

- Struktur hierarkis yang lambat merespons peluang.
- Beban administrasi dosen (BKD manual) yang mematikan kreativitas.
- Data terfragmentasi antar unit (Siloisasi Data).

OTOMASI ADMINISTRASI

Single Source of Truth

Integrasi data akademik, keuangan, dan SDM dalam satu dashboard digital.

Data-Driven Decision

Pengambilan keputusan pimpinan berbasis analitik data, bukan intuisi semata.

Auto-Reporting

Sistem otomatis menarik data dari LMS untuk konversi laporan kinerja dosen.

BAGIAN IV: HILIRISASI RISET

Ekosistem Inovasi Penta-Helix

PROBLEM: LEMBAH KEMATIAN INOVASI

Banyak riset berhenti di rak perpustakaan. Ada keterputusan tajam antara laboratorium kampus dan kebutuhan pasar.

Death Valley

Disconnection between Research & Market



KOLABORASI PENTA-HELIX



Akademisi
Riset Dasar & Terapan



Bisnis
Komersialisasi & Pasar



Pemerintah
Regulasi & Insentif

Ditambah **Komunitas** (Umpan Balik) dan **Media** (Katalisator Informasi).

SCIENCE TECHNO PARK (STP)

Transformasi kampus menjadi motor ekonomi melalui inkubasi startup berbasis riset.

- **Digital Marketplace Research:** Katalog riset *real-time* untuk industri.
- **Startup Incubator:** Mahasiswa didorong menciptakan lapangan kerja.
- **Knowledge Economy:** Ekonomi berbasis pengetahuan menuju 2045.



BAGIAN V: ETIKA AKADEMIK AI

Integritas di Era Disrupsi Generative AI

KRISIS AUTENTISITAS

Plagiarisme Gaya Baru

Karya ilmiah dihasilkan dalam detik tanpa proses kontemplasi pemikiran mendalam (*deep thinking*).

Benteng Integritas

Tanpa integritas, kita berisiko menghasilkan generasi "sarjana instan" yang miskin substansi intelektual.



REDEFINISI INTEGRITAS AKADEMIK

Larangan → Kolaborasi Etis

Bukan melarang AI, tapi mewajibkan "**Deklarasi AI**":

Transparansi bagian mana yang dibantu mesin dan proses verifikasi manusia.

🛡️ Academic Integrity Office sebagai unit bimbingan penulisan etis.

Model Asesmen Baru

- ✓ Asesmen Berbasis Proyek Nyata
- ✓ Ujian Lisan & Demonstrasi Langsung
- ✓ *AI-Resistant Tasks* (Konteks Lokal)

BAGIAN VI: PEMBIAYAAN BERKEADILAN

Diversifikasi Pendapatan & Keberlanjutan

MASALAH: DILEMA UKT



Lingkaran Setan Pembiayaan

Kualitas tinggi butuh biaya besar, namun kemampuan APBN terbatas. Akibatnya, beban bergeser ke mahasiswa (UKT).

Risiko: Penurunan APK karena hambatan finansial pada kelas menengah bawah.

INCOME SHARE AGREEMENTS (ISA)

Bayar Setelah Lulus

Mahasiswa tidak membayar UKT di muka. Komitmen bayar persentase gaji setelah bekerja.

Keselarasan Insentif

Kampus bekerja keras agar mahasiswa cepat dapat kerja bergaji tinggi.

Subsidi Silang Presisi

Integrasi data NIK & Perpajakan untuk menentukan kategori UKT otomatis & adil.

DIVERSIFIKASI PENDAPATAN NON-UKT

Endowment Fund

Membangun ekosistem filantropi dari alumni dan sektor swasta untuk mensubsidi biaya pendidikan.

Optimalisasi Aset

Komersialisasi riset, royalti inovasi, dan optimalisasi platform LMS untuk publik/industri.

BAGIAN VII: TRANSFORMASI PERAN DOSEN

Dari Pengajar menjadi Navigator Karir

SAGE ON STAGE → GUIDE ON SIDE

Informasi telah terdemokratisasi. Dosen yang hanya membacakan slide tidak lagi relevan.

Dosen Baru:

- **Learning Experience Designer:** Perancang skenario belajar.
- **Mentor Inovasi:** Memvalidasi ide & membimbing startup mahasiswa.
- **Navigator Karir:** Penghubung minat mahasiswa & industri.



DIGITAL MINDSET & KESEJAHTERAAN



Kapasitas Digital

Bukan sekadar Zoom, tapi integrasi AI etis dalam pedagogi.



Indikator Kinerja

IKU bergeser dari jam mengajar ke kualitas bimbingan inovasi.



Kesejahteraan

Sistem karir kompetitif agar talenta terbaik tetap di kampus.

BAGIAN VIII: ROADMAP APK 2045

Menuju Indonesia Emas dengan SDM Unggul

TARGET STRATEGIS 2045: APK 60%

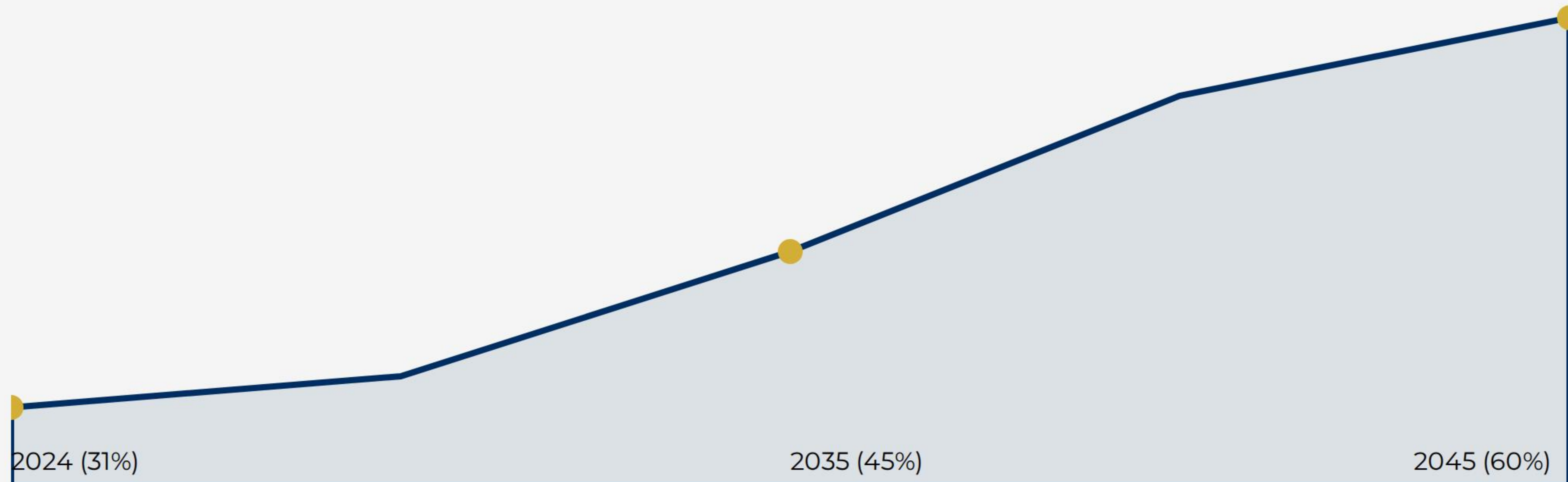

Mekanisme Pengungkit: **Kampus Tanpa Dinding** melalui MOOCs Terakreditasi dan Beasiswa Digital (Kuota Data & Perangkat).

KESIMPULAN STRATEGIS

Inklusivitas

Adalah komitmen moral untuk Keadilan Digital.

Inovasi

Adalah kunci daya saing bangsa di ruang siber.

Pendidikan

Adalah fondasi kokoh Indonesia Emas 2045.

“

"Era digitalisasi bukan tentang mengganti manusia dengan mesin, melainkan tentang menggunakan mesin untuk memanusiakan manusia."

- Prof. Dr. Wahidin, M.Pd

REFERENSI STRATEGIS

Sumber Utama	Topik Relevan
Bappenas (2019)	Visi Indonesia 2045: Berdaulat, Maju, Adil, Makmur
Schwab, K. (2016)	The Fourth Industrial Revolution
Kemendikbudristek (2023)	Statistik Pendidikan Tinggi Indonesia
Siemens, G. (2005)	Connectivism: A Learning Theory for Digital Age

Terima Kasih

Mari Berkolaborasi Demi Masa Depan Bangsa

E-mail: wahidin@unsil.ac.id | Website: www.unsil.ac.id

LAMPIRAN I: DAFTAR PUSTAKA LANJUTAN

- Bearman, M. (2023). Assessment Reform for the Age of Artificial Intelligence.
- Chesbrough, H. W. (2003). Open Innovation: The New Imperative.
- Dawson, P. (2020). Defending Assessment Security in a Digital World.
- Etzkowitz, H. (2000). The Triple Helix of university-industry-government relations.
- Fullan, M. (2014). A Rich Seam: How New Pedagogies Find Deep Learning.

LAMPIRAN II: DAFTAR PUSTAKA LANJUTAN

- Gikas, J. (2013). Mobile computing devices in higher education.
- Hattie, J. (2012). Visible Learning for Teachers.
- Heifetz, R. A. (2017). Leadership on the Line.
- Holt, J. (2021). Income Share Agreements: Innovative Tools.
- Janssen, M. (2016). Adaptive governance: Towards a stable and agile government.

LAMPIRAN III: DAFTAR PUSTAKA LANJUTAN

- Johnstone, D. B. (2010). Financing Higher Education Worldwide.
- King, A. (1993). From Sage on the Stage to Guide on the Side.
- Luckin, R. (2018). Machine Learning and Human Intelligence.
- Mazzucato, M. (2013). The Entrepreneurial State.
- Trow, M. (2007). Transition from Tertiary to Mass Higher Education.

LAMPIRAN IV: DOKUMENTASI RISET PROF. WAHIDIN



Dokumentasi Science Techno Park dan Laboratorium Inovasi Digital sebagai implementasi Ekosistem Pendidikan Tinggi Inovatif.

LAMPIRAN V: KEBIJAKAN REGULASI PENDUKUNG

- **Super Tax Deduction:** Insentif bagi industri yang mendanai riset kampus.
- **Digital Palapa Ring:** Backbone serat optik nasional sebagai pondasi inklusivitas.
- **RPL Digital:** Pengakuan kompetensi industri ke dalam sistem SKS akademik.

LAMPIRAN VI: PERBANDINGAN APK GLOBAL

Negara	Partisipasi (APK)	Status Ekonomi
Korea Selatan	>95%	Maju / High-Income
Singapura	>90%	Maju / High-Income
Indonesia	31%	Middle-Income
Target 2045	60%	Visi High-Income

LAMPIRAN VII: MILESTONE TRANSFORMASI



LAMPIRAN VIII: RINGKASAN KEBIJAKAN

Agile Governance

Otonomi kurikulum dan fleksibilitas regulasi untuk merespons dinamika teknologi.

Dana Abadi

Mewajibkan alokasi CSR industri untuk Dana Abadi Pendidikan Tinggi secara berkelanjutan.

**"Indonesia Emas bukan hanya angka,
melainkan kualitas pikiran setiap anak
bangsa."**

- Selesai -

IMAGE SOURCES



https://images.stockcake.com/public/c/1/b/c1b14f5b-556a-46f9-bb59-5f78acd1f6fd_large/global-network-visualization-stockcake.jpg

Source: stockcake.com



<https://www.adb.org/multimedia/partnership-report2019/images/stories/adb-internet-phi.jpg>

Source: www.adb.org



<https://jakemiller.net/wp-content/uploads/2025/04/Snorkl-%E2%80%93-The-AI-Powered-Whiteboard-That-Talks-Back.jpg>

Source: jakemiller.net



https://png.pngtree.com/thumb_back/fh260/background/20260405/pngtree-abstract-digital-data-stream-on-dark-blue-background-representing-network-connections-image_21672328.webp

Source: pngtree.com



<https://cdn.vectorstock.com/i/500p/24/23/ai-ethics-shield-icon-vector-58962423.jpg>

Source: www.vectorstock.com



https://static.vecteezy.com/system/resources/previews/048/421/287/non_2x/scholarship-concept-graduation-cap-coins-and-graduation-letter-cartoon-illustration-design-educational-achievement-learning-scholarship-education-flat-cartoon-flat-illustration-vector.jpg

Source: www.vecteezy.com

IMAGE SOURCES



<https://ucce.s3.eu-west-2.amazonaws.com/store/820a607b806bbda966de387bcc65d1ac.png>

Source: civicengagement.uchicago.edu



<https://www.outsourceaccelerator.com/wp-content/uploads/2023/06/Collaborative-workspace-Improving-teamwork-and-employee-experience.png>

Source: www.outsourceaccelerator.com



<https://www.adelphi.edu/wp-content/uploads/2025/07/Teacher-in-front-of-classroom-1024x576.png>

Source: www.adelphi.edu



<https://arc-group.com/wp-content/uploads/2024/12/nusantara-june-2024-780.jpg>

Source: arc-group.com



<https://suetravels.com/wp-content/uploads/2025/07/Makassar-40-650x488.jpg>

Source: suetravels.com